





SISTEMA MUNICIPAL PARA EL DESARROLLO INTEGRAL DE LA FAMILIA SAN JUAN DEL RIO QUERETARO  
SUBDIRECCION DE LA PROCURADURÍA DE PROTECCIÓN DE NIÑAS, NIÑOS Y ADOLESCENTES  
PROGRAMA OPERATIVO ANUAL TRABAJO SOCIAL DEL DÍA 01 AL 30 DEL MES DE JUNIO DEL AÑO 2024

Table with columns: ROL, OBJETIVO DEL PROGRAMA/PROYECTO, PROGRAMAS OPERATIVOS/PROYECTOS, SUB PROGRAMAS, INDICADORES, METAS MENSUALES, METAS ANUALES, PRESUPUESTO ASIGNADO, A DE AVANCE ESTRATEGICO, % AVANCE QUINCENARIO, etc. Includes rows for 'TRABAJO DE CAMPO', 'ATENCIÓN A NIÑOS', 'ATENCIÓN A MUJERES', 'ATENCIÓN A ADULTOS', 'ATENCIÓN A NIÑAS', 'ATENCIÓN A ADOLESCENTES', and 'OTROS'.

600

ATENCIÓN Y SEGUIMIENTO A FAMILIAS MEDIANTE VISITAS

Handwritten signatures and dates in a table format.

SISTEMA MUNICIPAL PARA EL DESARROLLO INTEGRAL DE LA FAMILIA SAN JUAN DEL RIO QUERETARO
DESARROLLO SOCIAL
PROGRAMA OPERATIVO ANUAL DEL DÍA 01 DE ENERO AL 31 DE MARZO DEL 2024

Table with columns: OBJETIVO DEL PROGRAMA, UNIDAD DE MEDIDA, METAS, PRELIP, % DE AVANCE, ENERO, FEBRERO, MARZO, Primer Trimestre 2024, etc. Includes rows for 'CONTRIBUIR A MEJORAR EL ESTADO DE NUTRICION DE LOS BENEFICIARIOS DE LOS PROGRAMAS DE ASISTENCIA SOCIAL ALIMENTARIA, BRINDANDO LOS ELEMENTOS FORMATIVOS A LA POBLACION ASISTIDA PARA MEJORAR SUS CONDICIONES DE MANERA SOSTENIBLE, E INVOLUCRANDO A LA SOCIEDAD DE MANERA ORGANIZADA Y PARTICIPATIVA EN LAS ACCIONES Y PROYECTOS DE MEJORA DE LOS PROGRAMAS.'

ELABORADO POR: MARIBEL GONZALEZ GUTIERREZ
AUTORES: LAURA MIRANDA ALVARADO, MARIAM HUMANA GONZALEZ FLORES

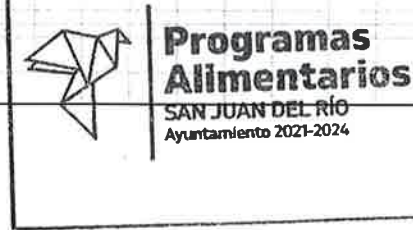

Cada mes se realiza la entrega de los paquetes alimentarios que envia SEDIF correspondientes a desayunos en frío y en caliente, de igual manera se hace entrega de producto perecedero para las escuelas con desayunos escolares en caliente...
De manera mensual se realiza la entrega de complementos nutricionales a niños con desnutrición y mujeres embarazadas en periodo de lactancia con bajo peso...





Sistema Municipal

**DIF**

**SISTEMA MUNICIPAL PARA EL DESARROLLO INTEGRAL DE LA FAMILIA DE SAN JUAN DEL RÍO, QUERÉTARO**

**SUBDIRECCION DE ASISTENCIA SOCIAL**

**COORDINACIÓN DE SERVICIOS ASISTENCIALES**

**PROGRAMA OPERATIVO ANUAL DEL DÍA 01 AL 30 DE JUNIO DEL 2024.**

NUE	OBJETIVO DEL PROGRAMA/PROYECTO	PROGRAMA OPERATIVO/PROYECTO	SUS PROGRAMAS	INDICADORES	UNIDAD DE MEDIDA	METAS MENSUALES	METAS ANUALES	PRESUPUESTO ASIGNADO	% DE AVANCE S/ ESTIMADO	% DE AVANCE LOGRADO	ENERO	FEBRERO	MARZO	Primer Trimestre 2024	% DE AVANCE S/ ESTIMADO	% DE AVANCE LOGRADO	ABRIL	MAYO	JUNIO	Segundo Trimestre 2024	% DE AVANCE S/ ESTIMADO	% DE AVANCE LOGRADO			
800	Programa de Asistencia Social, implementar acciones encaminadas a mejorar la situación vulnerable de niños, adolescentes, adultos mayores y personas con discapacidad, tendiente a modificar y mejorar las circunstancias de carácter social que impiden al desarrollo integral del individuo así como la protección física, mental y social de las personas en estado de vulnerabilidad.	Servicios Asistenciales, esta área tiene como objetivo fortalecer a las familias más vulnerables, de escasos recursos económicos y discapacitados, de este municipio integrándolos a programas de manera responsable, honesta y transparente, con un trato humanista y profesional de nuestro personal, para mejorar su calidad de vida, de acuerdo a la situación que les hace vivir especialmente a las personas con discapacidad.	1. SILLAS DE RUEDAS	HOMBRES	Personas con discapacidad	25	300	\$780,000	100	15	35	10	60	100	80	80	17	18	6	42	100	86			
			MUJERES																						
						2. ANDADERAS, MULETAS, BASTONES Y ESTABILIZADORES	HOMBRES	Personas con discapacidad	25	300	\$116,500	100	13	11	1	25	100	33.33	10	8	6	26	100	33.333333	
			MUJERES																						
						3. DESPENSAS	HOMBRES	Personas con discapacidad y/o en estado de vulnerabilidad.	650	1022	\$216,050	100	887	646	895	2428	100	87.98	661	606	681	2248	100	85.16	
			MUJERES																						
						3.1 DESPENSAS	HOMBRES	Adultos mayores y/o personas con discapacidad en estado de vulnerabilidad.	300	3600	\$76,800	100	120	55	0	175	100	18.44	0	0	53	63	1024	100	6.89
						MUJERES																			
						4. PAÑAL DE ADULTO	HOMBRES	Adultos mayores con discapacidad	210	2820	\$123,228	100	244	244	248	736	100	118.85	245	243	247	736	100	118.87	
						MUJERES																			
						6. PAÑAL DE BEBE	HOMBRES	Familias vulnerables con bebés en edad de pañal	328	2640	\$1,220,738	100	188	187	180	655	100	81.58	188	172	177	537	100	81.58	
						MUJERES																			
						8. SUBSIDIOS FUNERARIOS	HOMBRES	Familias vulnerables	0	0	\$163,120	100	1	2	1	4	100	100	2	1	1	4	100	100	
						MUJERES																			
						7. SUBSIDIOS ECONOMICOS	HOMBRES	Familias vulnerables y con alguna enfermedad o discapacidad	7	84	188000	100	1	0	0	1	100	4.78	2	0	1	3	100	14.29	
						MUJERES																			
						8. OFICIO DE DESCENTO DE PASAJE	HOMBRES	Personas con alguna enfermedad y/o discapacidad	0	0	0	100	6	16	4	27	100	100	3	1	1	6	100	100	
						MUJERES																			
						9. ESTUDIOS SOCIOECONOMICOS DE JAPAN	HOMBRES	Se otorgan a personas con vulnerabilidad	0	0	0	100	6	2	1	9	100	100	6	2	1	11	100	100	
						MUJERES																			

ELABORÓ

SUPERVISÓ

Vó. So

DIRECCION GENERAL



NUE	OBJETIVO DEL PROGRAMA/ PROYECTO	PROGRAMA OPERATIVO/ PROYECTO	SUB PROGRAMAS	INDICADORES	UNIDAD DE MEDIDA	METAS MENSUALES	METAS ANUALES	PRESUPUESTO ASIGNANDO	% DE AVANCE S/ ESTIMADO	% DE AVANCE LOGRADO	ENERO	FEBRERO	MARZO	Primer Trimestre 2024	% DE AVANCE S/ ESTIMADO	% DE AVANCE LOGRADO	ABRIL	MAYO	JUNIO	Segundo Trimestre 2024		
600	PROPORCIONAR SERVICIOS DE DETENCION Y PREVENCIÓN TEMPRANA DE PROBLEMAS DE DISCAPACIDAD Y DAR SERVICIO DE REHABILITACION INTEGRAL NO HOSPITALARIA, ATENDIENDO A CADA TIPO DE DISCAPACIDAD DE MANERA PROFESIONAL, PARA CONTRIBUIR A SU PRONTA REINTEGRACION LABORAL Y AL BIENESTAR SOCIAL.	SUB DIRECCION CENTRO DE REHABILITACION INTEGRAL	CONSULTAS MEDICO REHABILITADOR	Num. De atenciones con medico rehabilitador	ATENCIONES	250	3000		100	46	163	222	212	597	100	80	245	234	296	775		
			MUJERES									92	88	77				72	98	185		
			HOMBRES									71	134	135				173	136	111		
			TERAPIA FISICA	Num. De atenciones en terapia fisica	ATENCIONES	1250	1500		100	564			1,371	1441	1,064	3,876	101	103	1,513	1,609	1,463	4,585
			MUJERES									100	88	113				78	178	212		
			HOMBRES									143	162	181				192	98	102		
			PSICOLOGIA	Num. De atenciones Psicologia	ATENCIONES	280	3360		100	41			287	234	187	708	102	84	233	213	220	666
			MUJERES									151	142	94				114	96	101		
			HOMBRES									136	92	93				119	109	119		
			TERAPIA DE LENGUAJE	Num. De atenciones de Terapia de Lenguaje	ATENCIONES	250	3000		100	18			102	76	99	277	103	37	71	89	117	277
			MUJERES										69	16	72				54	49	43	
			HOMBRES										33	60	27				17	40	74	
			TERAPIA OCUPACIONAL	Num. De atenciones	ATENCIONES	40	480		100	45			36	38	35	109	104	91	37	41	29	107
			MUJERES										2	6	4				1	6	8	
			HOMBRES										6	9	5				7	2	2	
			UNIDAD TERAPIA NEUROMOTORA	Num. De atenciones de UTM	ATENCIONES	270	3240		100	33			187	197	146	530	105	65	160	156	211	527
			MUJERES										13	28	59				44	38	19	
			HOMBRES										18	13	20				21	19	24	
			DENTAL	Num. De personas atendidas	ATENCIONES	100	1200		100	87			249	189	135	573	106	191	193	160	122	475
			MUJERES										86	42	32				45	39	46	
HOMBRES										33	64	49				64	55	25				
HIDROTERAPIA	Num. De atenciones	ATENCIONES	N/A	N/A		100	0			116	114	129	359	107	0	172	189	98	459			
MUJERES										13	4	7				6	25	21				
HOMBRES										26	23	24				26	11	6				
CAPACITACION CONTINUA PERSONAL CRI	Num. De capacitaciones	ATENCIONES	N/A	6		100	50			3	0	0	3	108	0	0	0	0	0			
MUJERES										16	0	0				0	0	0	0			
HOMBRES										144	102	102				103	104	107				
ENCUESTAS REALIZADAS DE SATISFACCION	Num. De Encuestas	ATENCIONES	N/A	6		100	11033			-	-	-	348	109	0	-	-	-	314			
MUJERES										283	231	157				244	224	238				
HOMBRES										187	87	74				138	112	104	706			
TRABAJO SOCIAL	Num. De personas atendidas	ATENCIONES	200	2400		100	57			96	144	83	671	110	112	106	112	134				
MUJERES										158	122	100				155	178	73				
HOMBRES										89	98	72				117	49	30	406			
PEDAGOGIA	Num. De atenciones en Pedagogia	ATENCIONES	250	3000		100	26			25	24	28	380	111	51	38	129	43				
MUJERES										2	2	2				2	2	2				
HOMBRES										6	7	10				4	5	4	6			
CAPACITACION DE PROMOCION Y PREVENCIÓN	Num. De capacitaciones	ATENCIONES	1	12		100	100			11	7	4	6	112	200	4	6	4				
MUJERES										199	199	156				197	182	144				
HOMBRES										104	42	40				47	33	31	523			
TRANSPORTE	Num. De pacientes atendidos	ATENCIONES	50	600		100	180			70	27	23	554	113	369	27	38	34				
MUJERES																						
HOMBRES																						
EVENTOS ATENCION A LA POBLACION	Día de la discapacidad (Diciembre)	ATENCIONES	N/A	1		100	0						0	114	0							
MUJERES																						
HOMBRES																						

ELABORÓ  
LIC. MA GUADALUPE GARCIA  
SUBDIRECTOR CRI

AUTORIZÓ  
LIC. GABRIEL PEREZ SOTO  
SUBDIRECTOR CRI

Vo. Bo  
LIC. NHAIM JUMANI COPEZ FLORES  
Dirección DIF

**CRI**  
Centro de  
Rehabilitación Integral  
SAN JUAN DEL RÍO  
Ayuntamiento 2021-2024



**RAL DE LA FAMILIA SAN JUAN DEL RIO QUERETARO**  
**LITACIÓN INTEGRAL**

**3 AL 28 DEL MES DE JUNIO DEL AÑO 2024**

% DE AVANCE S/ ESTIMADO	% DE AVANCE LOGRADO	JULIO	AGOSTO	SEPTIEMBRE	Tercer Trimestre 2024		OCTUBRE	NOVIEMBRE	DICIEMBRE	Cuarto Trimestre 2024		ACUMULADO	DESCRIPCIÓN DE ACCIONES	OBSERVACIONES		
					% DE AVANCE S/ ESTIMADO	% DE AVANCE LOGRADO				% DE AVANCE S/ ESTIMADO	% DE AVANCE LOGRADO					
100	103				0	100	0				0	100	0	1372	BRINDAR ATENCIONES DE VALORACION EN TERAPIA FISICA	SE SIGUE TRABAJANDO EN LO INTERNO CON EL PERSONAL Y PACIENTES PARA EL LOGRO DE LAS METAS ESTABLECIDAS.
100	611				0	100	0				0	100	0	8,461	ATENCIONES EN TERAPIA FISICA	SE SIGUE TRABAJANDO EN LO INTERNO CON EL PERSONAL Y PACIENTES PARA EL LOGRO DE LAS METAS ESTABLECIDAS.
100	89				0	100	0				0	100	0	1374	ATENCIONES EN PSICOLOGIA	SE SIGUE TRABAJANDO EN LO INTERNO CON EL PERSONAL Y PACIENTES PARA EL LOGRO DE LAS METAS ESTABLECIDAS.
100	37				0	100	0				0	100	0	554	ATENCIONES EN TERAPIA DE LENGUAJE	SE SIGUE TRABAJANDO EN LO INTERNO CON EL PERSONAL Y PACIENTES PARA EL LOGRO DE LAS METAS ESTABLECIDAS.
100	14				0	100	0				0	100	0	216	ATENCIONES EN TERAPIA OCUPACIONAL	SE SIGUE TRABAJANDO EN LO INTERNO CON EL PERSONAL Y PACIENTES PARA EL LOGRO DE LAS METAS ESTABLECIDAS.
100	70				0	100	0				0	100	0	1057	ATENCIONES EN UTN	SE SIGUE TRABAJANDO EN LO INTERNO CON EL PERSONAL Y PACIENTES PARA EL LOGRO DE LAS METAS ESTABLECIDAS.
100	63				0	100	0				0	100	0	1048	ATENCION DENTAL	SE SIGUE TRABAJANDO EN LO INTERNO CON EL PERSONAL Y PACIENTES PARA EL LOGRO DE LAS METAS ESTABLECIDAS.
100	61				0	100	0				0	100	0	818	ATENCIONES HIDROTERAPIA	SE SIGUE TRABAJANDO EN LO INTERNO CON EL PERSONAL Y PACIENTES PARA EL LOGRO DE LAS METAS ESTABLECIDAS.
100	0				0	100	0				0	100	0	3	CAPACITACION CONTINUA AL PERSONAL	SE SIGUE TRABAJANDO EN LO INTERNO CON EL PERSONAL Y PACIENTES PARA EL LOGRO DE LAS METAS ESTABLECIDAS.
100	42				0	100	0				0	100	0	662	ENCUESTAS A LOS PACIENTES	SE SIGUE TRABAJANDO EN LO INTERNO CON EL PERSONAL Y PACIENTES PARA EL LOGRO DE LAS METAS ESTABLECIDAS.
100	94				0	100	0				0	100	0	1377	ATENCIONES EN EL AREA DE TRABAJO SOCIAL	SE SIGUE TRABAJANDO EN LO INTERNO CON EL PERSONAL Y PACIENTES PARA EL LOGRO DE LAS METAS ESTABLECIDAS.
100	54				0	100	0				0	100	0	786	ATENCIONES EN EL AREA DE PEDAGOGIA	SE SIGUE TRABAJANDO EN LO INTERNO CON EL PERSONAL Y PACIENTES PARA EL LOGRO DE LAS METAS ESTABLECIDAS.
100	1				0	100	0				0	100	0	12	PLATICAS AL CUIDADOR PRIMARIO Y PACIENTES DE CRI	SE SIGUE TRABAJANDO EN LO INTERNO CON EL PERSONAL Y PACIENTES PARA EL LOGRO DE LAS METAS ESTABLECIDAS.
100	70				0	100	0				0	100	0	1077	APOYO DE TRASPORTE A PACIENTES YA INGRESADOS	SE SIGUE TRABAJANDO EN LO INTERNO CON EL PERSONAL Y PACIENTES PARA EL LOGRO DE LAS METAS ESTABLECIDAS.
100	0				0	100	0				0	100	0	0		No se llevo a cabo evento de 30 de abril del dia del niño por veda electoral

**CONTROL MENSUAL DE PACIENTES DEL MES DE JUNIO 2024**

NOMBRE	AREA	ATENCIONES	BENEFICIARIOS
LIC. ANA LAURA MEDINA BACA	PSICOLOGÍA	107	107
LIC. DIANA YARETZI MANZANO GARCIA	PSICOLOGÍA	113	113
<b>TOTAL PSICOLOGÍA</b>		<b>220</b>	<b>220</b>
LIC. DANIEL BOCANEGRA GONZÁLEZ	PEDAGOGÍA	73	73
<b>TOTAL PEDAGOGÍA</b>		<b>73</b>	<b>73</b>
LIC. CINTHYA ANYULY GALVAN GARCÍA	TERAPIA DE LENGUAJE	117	117
<b>TOTAL DE TERAPIA DE LENGUAJE</b>		<b>117</b>	<b>117</b>
DR. ALFREDO BAUTISTA ANGELES	MÉDICO REHABILITADOR	107	107
LIC. JOSE MANUEL FIGUEROA LAYSECA	REHABILITACIÓN	132	132
LIC. FRANCISCO JAVIER CAMPOS SEVILLA	REHABILITACIÓN	57	57
<b>TOTAL DE VALORACIONES</b>		<b>296</b>	<b>296</b>
ODONTOLOGA ADRIANA RUBIO ROBLES	DENTAL	122	71
<b>TOTAL DENTAL</b>		<b>122</b>	<b>71</b>
LIC. CLARA ALARCON PEREZ	TRABAJO SOCIAL	238	238
<b>TOTAL TRABAJO SOCIAL</b>		<b>238</b>	<b>238</b>
LIC. MARISOL LARA MONDRAGON	UNIDAD NEUROMOTORA	211	43
<b>TOTAL DE UNIDAD NEUROMOTORA</b>		<b>211</b>	<b>43</b>
ADRIANA HERNÁNDEZ MUÑOZ	TERAPIA FÍSICA	90	25
ANGELES NARVAES GARCÍA	TERAPIA FÍSICA	263	31
ELIA GUADALUPE GALICIA GUITIÉRREZ	TERAPIA FÍSICA	120	35
FRANCISCO JAVIER CAMPOS SEVILLA	TERAPIA FÍSICA	91	31
PERLA YANIRA GUTIERREZ LOPEZ	TERAPIA FÍSICA	231	31
PRESTADORES DE SERVICIO SOCIAL	TERAPIA FÍSICA	639	158
<b>TOTAL DE TERAPIA FÍSICA</b>		<b>1434</b>	<b>311</b>
MATEO LIRA MARTÍNEZ	TRANSPORTE	58	19
JAIME ZUÑIGA GONZALEZ	TRANSPORTE	86	46
<b>TOTAL DE TRANSPORTE</b>		<b>144</b>	<b>65</b>
<b>TOTAL</b>		<b>2855</b>	<b>1434</b>



# ENCUESTAS QR

## CENTRO DE REHABILITACION INTEGRAL SAN JUAN DEL RIO

### JUNIO 2024

*107 Encuestas*

1. SELECCIONE QUE DEPARTAMENTO/ ESPECIALIADAD TE ESTA ATENDIENDO

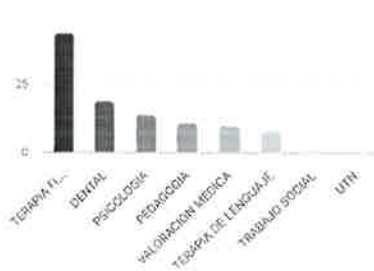

2. ¿Cuál es el motivo de tu visita?

RESPUESTA	NUMERO	RATIO
Valoración	4	3.7%
Terapia	3	2.8%
Caries	2	1.9%
Rehabilitación	2	1.9%
Terapia	2	1.9%

3. ¿Como consideras la apariencia de las instalaciones de CRI SJR?

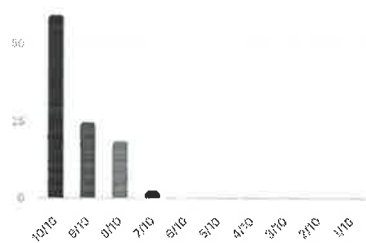

4. ¿ Que tan satisfecho te encuentras con nuestro servicio?

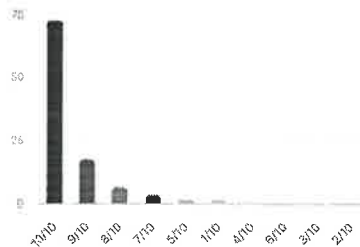

5. ¿ Fuiste atendido(a) en tiempo y forma?

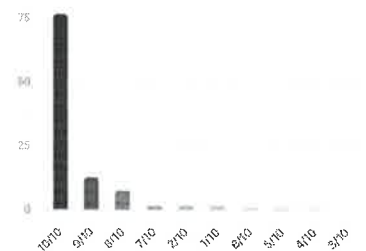

6. ¿Recibiste la información y el trato adecuado?

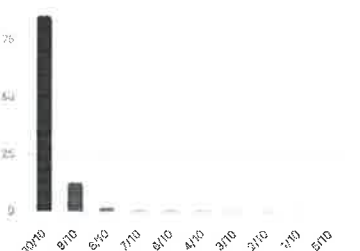

7. ¿De los areas de CRI SJR, que te gustaria mejorar?

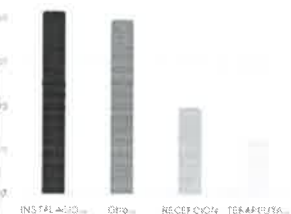



SISTEMA MUNICIPAL PARA EL DESARROLLO INTEGRAL DE LA FAMILIA SAN JUAN DEL RIO QUERETARO  
 SUBDIRECCION CADI  
 PROGRAMA OPERATIVO ANUAL TRABAJO SOCIAL DEL DÍA 03 AL 28 DEL MES DE JUNIO DEL AÑO 2024

MUE	OBJETIVO DEL PROGRAMA OPERATIVO	PROGRAMA OPERATIVO/PRESUPUESTO	SUB PROGRAMAS	INDICADORES	META NUMERICA	UNIDAD DE MEDIDA	PERIODO DE EJECUCION	EJECUCION AL:			AVANCE (%)	CUMPLIMIENTO (%)	Nº DE ATENCIONES	COSTO ESTIMADO	COSTO REAL	COSTO POR UNIDAD	INDICADOR DE EFICIENCIA	DESCRIPCION DE ACCIONES												OBSERVACIONES	
								PLAN	ACTUAL	REMANENTE								1	2	3	4	5	6	7	8	9	10	11	12		
600	Optimizar el cumplimiento de la meta en número de niñas y niños inscritos en CADI.	Asesorar a las familias en el cumplimiento de la meta en número de niñas y niños inscritos en CADI.	COMUNICACION	SEVICIOS	MUJERES	2020	2020/06	100	88	0	0	0	2397	2397	1477	2.644	100	91	El cumplimiento de la meta en número puede verse afectado a causa de la asistencia a fiestas de los niños por cumpleaños, bodas familiares.												10384
			EVENTOS	EVENTOS	HOMBRES	25	2020/06	100	120	0	0	0	189	189	94	2.000	100	0	Se cuenta con una calendarización de actividades conmemorativas durante el ciclo escolar.												88
			RECREATIVOS	RECREATIVOS	MUJERES	20	2020/06	100	48	0	0	0	94	94	55	1.700	100	0													8
			ACTIVIDADES PSICOPEDAGOGICAS	ACTIVIDADES PSICOPEDAGOGICAS	HOMBRES	30	2020/06	100	125	0	0	0	182	182	142	1.500	100	0	Se manejan listas de asistencias en eventos y llamadas de atención a la familia cuando no asisten.												25
			MULTIPLATAFORMA	MULTIPLATAFORMA	MUJERES	140	2020/06	100	634	0	0	0	397	397	280	2.800	100	804	El número que se señala como meta depende del número de niños inscritos en CADI.												877
			EVENTOS	EVENTOS	HOMBRES	20	2020/06	100	90	0	0	0	49	49	100	5.000	100	0	La meta PPA significa no aplica, puesto que esta actividad se lleva a cabo de manera mensual y como actividades de rutina durante el año.												18
			ASISTENCIA PSICOLOGICA	ASISTENCIA PSICOLOGICA	MUJERES	35	2020/06	100	132	0	0	0	17	17	17	1.000	100	0	El número que se señala como meta depende del número de niños inscritos en ludotecas.												166

LIC. GABRIELA RIVERA  
 COORDINADORA DE TRABAJO SOCIAL  
 LIC. MARIBEL JIMENA LOPEZ  
 SUBDIRECCION DE TRABAJO SOCIAL  
 ALTA DIRECTIVA

Gabriela R.R.



**SISTEMA MUNICIPAL PARA EL DESARROLLO INTEGRAL DE LA FAMILIA SAN JUAN DEL RIO QUERÉTARO**  
**SUBDIRECCION ATENCION Y DESARROLLO INFANTIL (BATSÍ)**  
**PROGRAMA OPERATIVO ANUAL TRABAJO SOCIAL DEL DÍA 01 AL 30 DEL MES DE JUNIO DEL AÑO 2024**

NÚM.	OBJETIVO DEL PROGRAMA/PROYECTO	PROGRAMA OPERATIVO/PROYECTO	SUB PROGRAMAS	INDICADORES	SE INICIA	SE TERMINA	PROBLEMAS OBSERVADOS	% DE AVANCE	% DE CUMPLIMIENTO	PERIODO												DESCRIPCION DE ACCIONES	OBSERVACIONES												
										ENERO	FEBRERO	MARZO	ABRIL	MAYO	JUNIO	JULIO	AGOSTO	SEPTIEMBRE	OCTUBRE	NOVIEMBRE	DICIEMBRE			TOTAL											
600	Programa Estancia Infantil Municipal Batsí. Es un espacio donde se brinda el cuidado y protección de menores entre 0 a 3 años de edad, en un horario de 07:00am a 05:00pm de lunes a viernes.	Ofrecer a las madres trabajadoras o estudiantes en situación vulnerable, un espacio acogedor, humano y profesional para atender a sus hijos de esta población matutina.	BIENESTAR CON PREVIOS FAMILIA	MUJERES	2	25		100	40	1	20	9	21	1	100	50	12	16	20	16	1	100	50			EVENTOS REALIZADOS CON PADRES DE FAMILIA QUE FORTALECEN LOS LAZOS ENTRE SUS HIJOS	SE REALIZÓ UNA ACTIVIDAD CON MOTIVO DEL DÍA DEL PADRE. SOLO ACUDIERON LOS PADRES CON SUS HIJOS E HIJAS								
			ATENCIÓN SALUD, NUTRICIONAL	MUJERES	83	8006		100	82	19	40	15	145	279	300	138	22	45	16	41	130	360	52			102	0	423	ATENCIÓN A LOS NIÑOS Y LAS NIÑAS POR EL ÁREA DE ENFERMERÍA	SE ATENDIÓ A NIÑOS Y NIÑAS QUE SUFRIERON ALGUN ACCIDENTE COMO CAÍDA, INFLUENZA, ETC. ADICIONALMENTE SE PREVIENE A LOS QUE SUFRAN ENTRENOS DE DEARRIA, FIEBRE, GURME, ETC.					
			INSTRUMENTACIÓN DE NIÑOS	MUJERES	1	6		100	10	0	0	0	0	0	0	0	0	0	0	0	0	0	0	0	0	0	0	0	102	0	102	0	1	EVENTOS CON LOS NIÑOS Y LAS NIÑAS AL EDIFICIO CON SUS PADRES DE FAMILIA	ESTE MES NO SE LLEVO A CABO EVENTO MASIVO
			ESTUDIOS SOCIO ECONÓMICOS Y VIVIENDAS DOMICILIARIAS	MUJERES	85	1038		100	21	0	0	0	0	0	0	0	0	0	0	0	0	0	0	0	0	0	0	0	102	0	102	0	255	SE REALIZAN ESTUDIOS SOCIOECONÓMICOS A LOS PADRES DE FAMILIA DE BATSÍ, CALDAS, LUGOÑEFAS Y CASI DE CONVENIO	SE PONTIFICÓ CON LOS ESTUDIOS SOCIOECONÓMICOS DE CADÍ PARA NUEVO INGRESO Y REGISTRO.
			ATENCIÓN A PADRES DE FAMILIA MATUTINA	MUJERES	49	65		100	175	83	81	83	211	300	476	65	82	82	279	567	101	473	0	0	0	0	102	0	102	0	1,118	CUIDADO Y ATENCIÓN A MENORES QUE SE ENCUENTRAN INSCRITOS EN BATSÍ	ESTA CANTIDAD ES EL TOTAL DE LAS FAMILIAS ATENDIDAS EN BATSÍ		
			ENTRENAMIENTO	MUJERES	1566	2000		100	54	300	300	300	300	300	300	300	300	300	300	300	300	300	300	300	300	300	300	103	0	103	0	36187	SE OTORGA ALIMENTACIÓN A NIÑOS LOS VIERNES EN BATSÍ DANDO DON ALIMENTOS A LOS PADRES FAMILIARES Y ENTRENAMIENTO	SE OTORGO LA ALIMENTACION A TODOS LOS NIÑOS Y LAS NIÑAS QUE ASISTEN DIARIAMENTE.	

  
 Leticia Álvarez López Flores  
 LIC. MARIBEL JUANITA LOPEZ FLORES  
 LIC. MARIBEL DE LA SUEZ GARCÍA BALBUENA  
  
 Lorez Flores  
  
 Whinn Jancy



**CONSEJO MUNICIPAL CONTRA LAS ADICIONES COMCA**  
**PROGRAMA OPERATIVO ANUAL DEL DÍA 1 DE ENERO AL 31 DEL MES DE DICIEMBRE DEL AÑO 2024**

CÓDIGO	ACTIVIDADES	PROGRAMA	SUBPROGRAMA	OBJETIVO	UNIDADES DE MEDIDA	METAS	ACTOS	RECURSOS	% DE AVANCE	EJERCICIO 2024			EJERCICIO 2023			EJERCICIO 2022			ESTADO	OBSERVACIONES	EVALUACION	COMENTARIOS															
										SEPT	OCT	NOV	SEPT	OCT	NOV	SEPT	OCT	NOV																			
100	SERVICIO PSICOLÓGICO	PSICOLÓGICO	SERVICIO PSICOLÓGICO	SERVICIO PSICOLÓGICO	SERVICIO PSICOLÓGICO	300	3,000	100	92	507	529	511	113	121	129	1,847	190	172	684	529	543	0	100	0	100	3,337											
						100	1,000	100	100	100	100	100	100	100	100	100	100	100	100	100	100	100	100	100	100	100	100	100	100	100	1,748						
						200	2,000	100	100	100	100	100	100	100	100	100	100	100	100	100	100	100	100	100	100	100	100	100	100	100	100	100	2,631				
						10	100	100	100	100	100	100	100	100	100	100	100	100	100	100	100	100	100	100	100	100	100	100	100	100	100	100	100	100			
						40	400	100	100	100	100	100	100	100	100	100	100	100	100	100	100	100	100	100	100	100	100	100	100	100	100	100	100	100	100		
						1	10	100	100	100	100	100	100	100	100	100	100	100	100	100	100	100	100	100	100	100	100	100	100	100	100	100	100	100	100	100	
						1	10	100	100	100	100	100	100	100	100	100	100	100	100	100	100	100	100	100	100	100	100	100	100	100	100	100	100	100	100	100	
						100	1,000	100	100	100	100	100	100	100	100	100	100	100	100	100	100	100	100	100	100	100	100	100	100	100	100	100	100	100	100	100	
						100	1,000	100	100	100	100	100	100	100	100	100	100	100	100	100	100	100	100	100	100	100	100	100	100	100	100	100	100	100	100	100	100
						100	1,000	100	100	100	100	100	100	100	100	100	100	100	100	100	100	100	100	100	100	100	100	100	100	100	100	100	100	100	100	100	100
						100	1,000	100	100	100	100	100	100	100	100	100	100	100	100	100	100	100	100	100	100	100	100	100	100	100	100	100	100	100	100	100	100
						100	1,000	100	100	100	100	100	100	100	100	100	100	100	100	100	100	100	100	100	100	100	100	100	100	100	100	100	100	100	100	100	100
						100	1,000	100	100	100	100	100	100	100	100	100	100	100	100	100	100	100	100	100	100	100	100	100	100	100	100	100	100	100	100	100	100
						100	1,000	100	100	100	100	100	100	100	100	100	100	100	100	100	100	100	100	100	100	100	100	100	100	100	100	100	100	100	100	100	100

Elaborado por:	Revisado por:	Aprobado por:
Psicóloga de DIFCOMCA	[Firma]	[Firma]

El trabajo con centros de tratamiento residencial conlleva la supervisión, capacitación y revisión de estos espacios en pro de la mejora continua y la profesionalización del tratamiento de las adicciones y la salud mental en modelo residencial.

Con este tipo de eventos buscamos concientizar, sensibilizar y promover a gran escala la prevención de adicciones, conductas antisociales y atención de la salud mental.